

COP16

CALI • COLOMBIA

Paz con la Naturaleza

PARCERIAS ESTRATÉGICAS E MOBILIZAÇÃO DE
RECURSOS PARA O DESENVOLVIMENTO DE
POLÍTICAS AMBIENTAIS DO ESTADO DO AMAPÁ

CÁSSIO LEMOS

Secretário Adjunto de Estado do Meio Ambiente

SEMA/AP

SECRETARIA DO
MEIO AMBIENTE

GOVERNO DO ESTADO
AMAPÁ
TRABALHANDO PELO AMAPÁ INTEIRO



ABEMA
Associação Brasileira de Entidades Estaduais de Meio Ambiente



AMAPÁ – O ESTADO MAIS CONSERVADO E PRESERVADO DO BRASIL

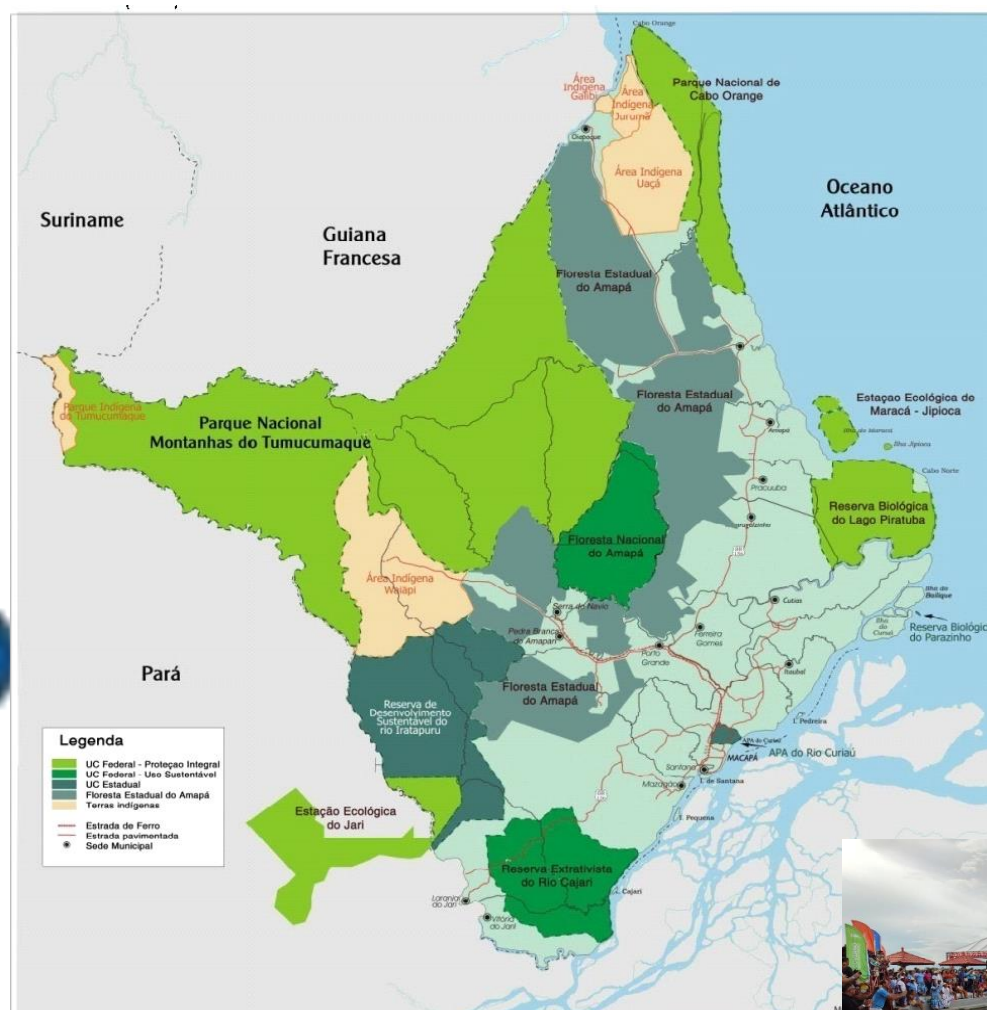

O Estado do Amapá possui:

➤ **21 Unidades de Conservação (UCs)**

- ✓ 07 (sete) UCs Federais
- ✓ 05 (sete) UCs Estaduais
- ✓ 04 (sete) UCs Municipais
- ✓ 05 (sete) UCs Privadas (RPPNs)
- ✓ **05 Terras Indígenas (TIs)**
- **01 Mosaico de Áreas Protegidas**
 - ✓ Mosaico da Amazônia Oriental



±73% do território do Estado destinado para Áreas Protegidas E 95% de cobertura florestal conservada

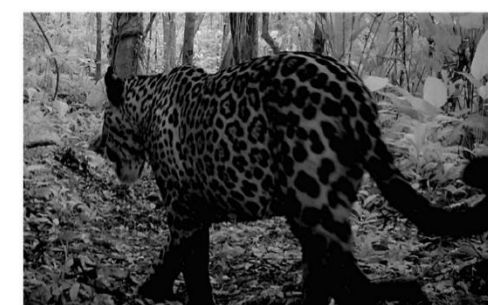

MANEJO FLORESTAL SUSTENTÁVEL

PROJETO DE REESTRUTURAÇÃO DAS CONCESSÕES

FLORESTAIS DO AMAPÁ

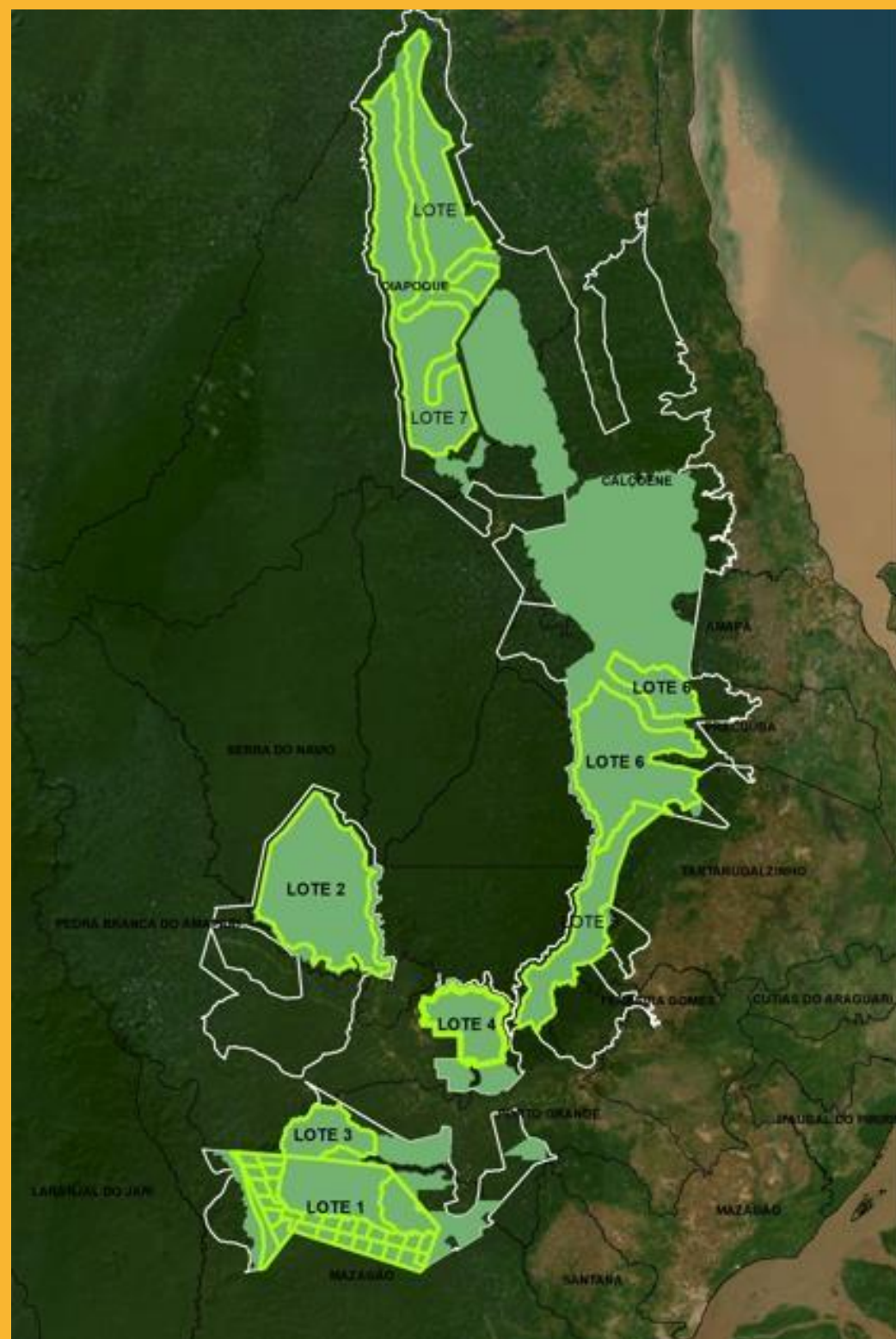

Floresta Estadual do Amapá	2,3 milhões hectares 1,4 milhões de hectares – Zona de Manejo Florestal Sustentável (ZMFS)
Área sob concessão florestal	Lote-1 UMF3 de 67.451,76 ha (2015)
Potencial de expansão GEA	Lote-1 UMF1 de 20.293,54 ha (2024)
	Lote-1 UMF2 de 59.380,87 ha (2024)
Novos Lotes/Concessão Florestal GEA+BNDES	Lote 2: 157.101,03 ha (2025)
	Lote 3: 33.841,60 ha (2025)
	Lote 4: 46.357,27 ha (2025)
	Lote 5: 71.946,73 ha (2026)
	Lote 6: 164.762,15 ha (2026)
	Lote 7: 300.154,24 ha (2026)
	Lotes 2,3,4,5,6,7 (GEA/BNDES) (2025-2026) = 774.163,03 ha Lote 1 (GEA) = 147.126,17 ha (2024)
Total = 921.289,19 ha (65%)	

Em 2026 o Estado terá 921.289,19 ha sob concessão florestal

MANEJO FLORESTAL COMUNITÁRIO E FAMILIAR

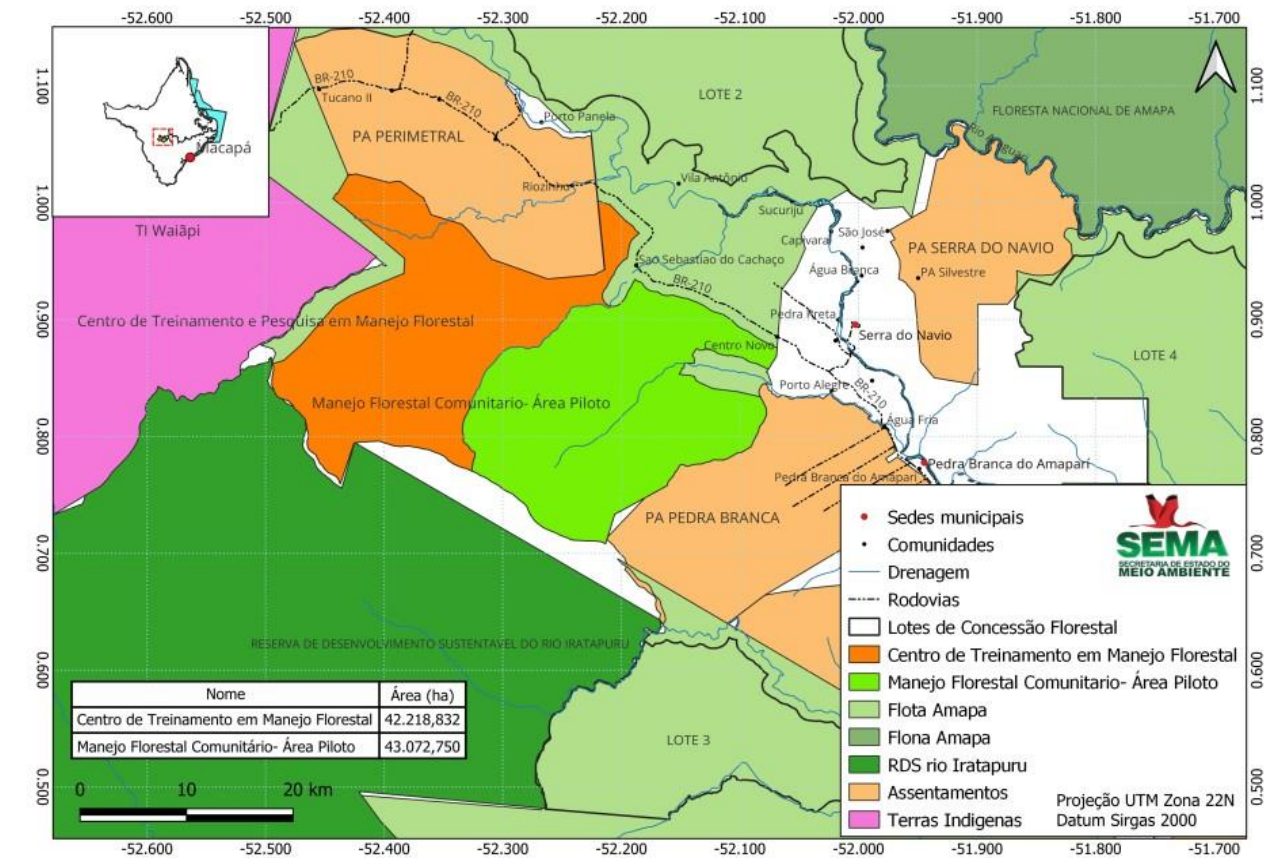
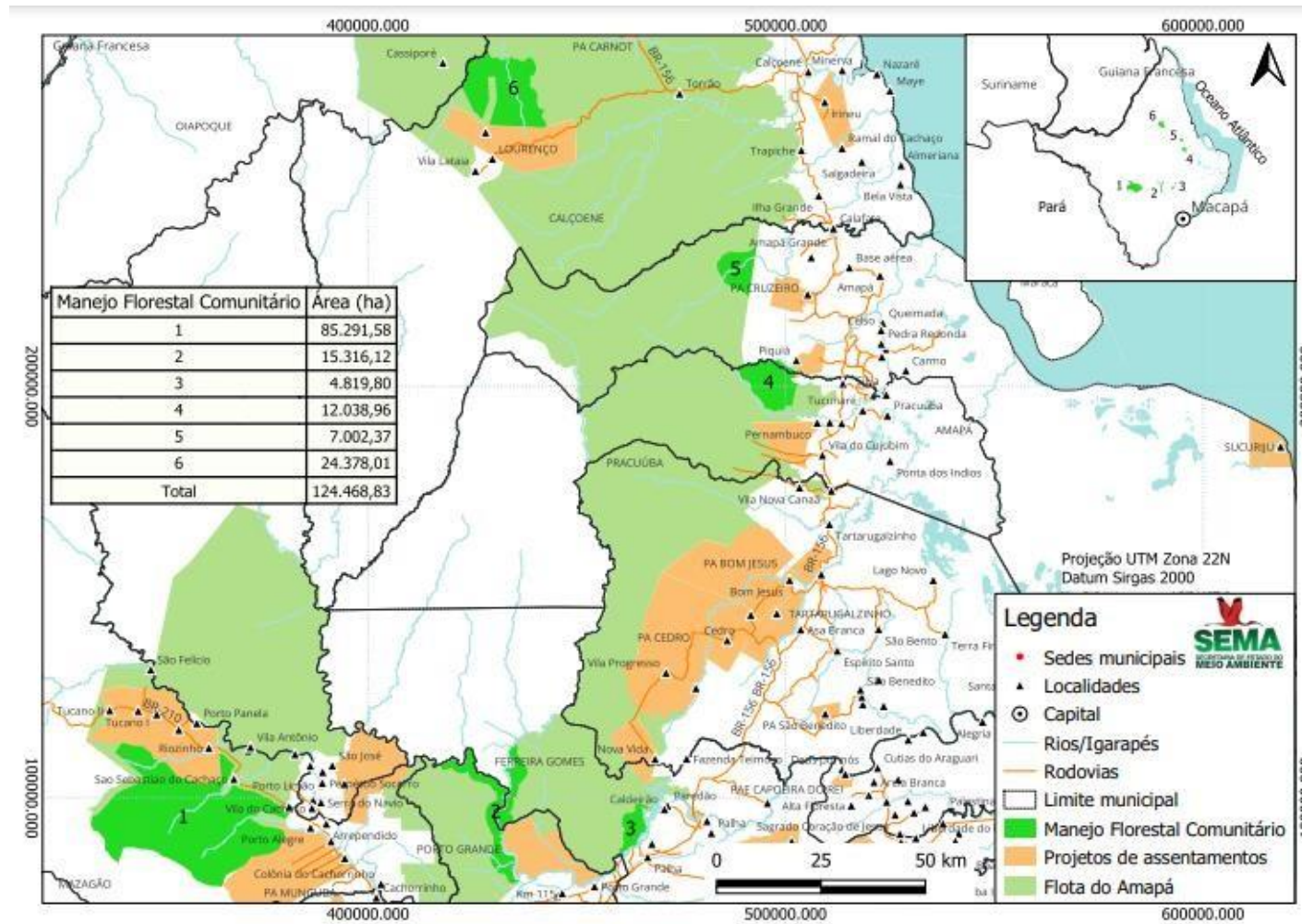

PLANO ESTADUAL DA SOCIOBIOECONOMIA DO AMAPÁ



2º WORKSHOP SocioBioEconomia NO AMAPÁ
 Potencial e oportunidades na floresta, no campo e na cidade
15 DE OUTUBRO, ÀS 9H
AUDITÓRIO DO SENAC
 (Avenida Henrique Galúcio, 1999 - Central)

Logos: Alliance Biodiversity & DAT, USAID, CB4, GCF task force, SEBRAE, SECRETARIA DO MEIO AMBIENTE, GOVERNO DO ESTADO DO AMAPÁ

	<u>Cenário 1 / Cenário 2 / Cenário 3</u>
Madeira	230 milhões/ 670 milhões/ 1 bi
Açaí	1 / 3 / 3,5 bilhões
Pescado	260 / 370 / 480 milhões (VBP)
Castanha	12 / 16 / 26 milhões
Turismo	80 / 430 / 600 milhões



DESTAQUE 1 Alongamento das cadeias

- Agregação de valor
- Economia circular

DESTAQUE 2 Desafios Oportunidades

- Capacitação
- Infraestrutura
- Profissionalização

DESTAQUE 3 Manejo Sustentável

- Menor quantidade, maior valor agregado
- Pesquisa, avaliação contínua e dados

PROGRAMA ÁREAS PROTEGIDAS DA AMAZÔNIA - ARPA

RDS DO RIO IRATAPURU



SECRETARIA DO
MEIO AMBIENTE

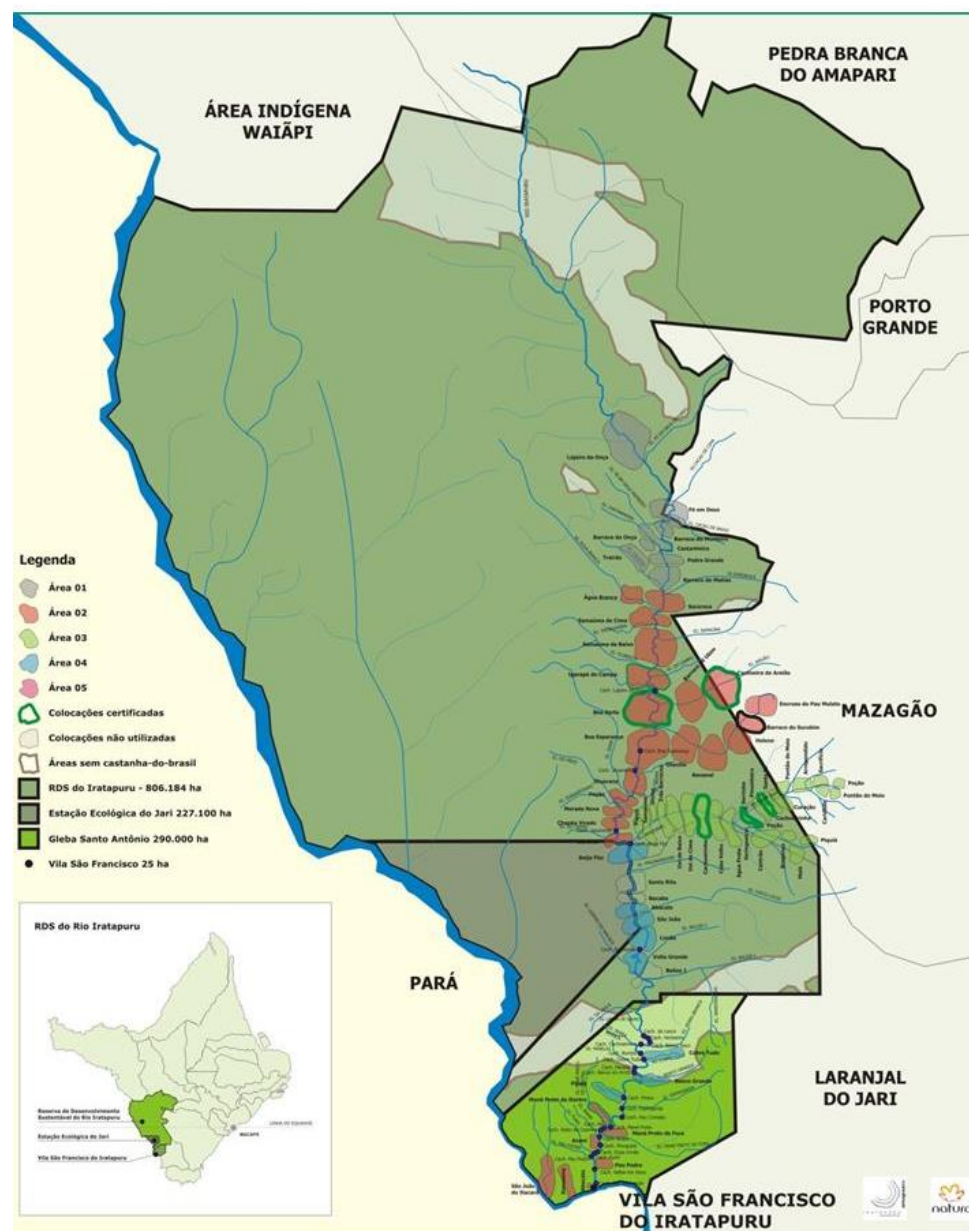

- Apoio do Programa ARPA para a RDS do Rio Iratapuru: entrada (2012) e operação (2013) - Até 2039
- Aporte de recursos para 10 marcos referenciais do Programa (Gestão e implementação da UC)
- 245 famílias - 05 comunidades do entorno da Unidade de Conservação





Realização



ABEMA

Associação Brasileira de Entidades Estaduais de Meio Ambiente

Patrocinadores

